

MAPA DE COMPRAS Nº : 104735

Produto	Qtd.	MAXISUPRI COMERCIO	I. BARBOSA DA SILVA	DISFA - DISTRIBUIDOR	R. RODRIGUES DA CRUZ	SMART CLEAN COMERCIO	N/A	N/A	N/A
DETERGENTE NEUTRO C/ 5 LTS	3,000	10,95	-	-	12,00	58,78	-	-	-
OPTIGERM PPT	8,000	-	-	-	-	225,86	-	-	-
PAPEL HIGIÊNICO BRANCO C/8 ROLOS X 300 MTS	10,000	29,00	35,94	-	29,50	80,86	-	-	-
PAPEL TOALHA INTERFOLHAS C/ 1000 FLS	80,000	9,15	10,50	-	-	24,85	-	-	-
REFIL PARA MOPITA ROSCA	8,000	11,90	-	-	13,00	-	-	-	-
SACO BRANCO P/ LIXO INFECTANTE - 60 LT	4,000	10,55	-	-	25,00	-	-	-	-
SACO PRETO P/ LIXO - 60 LT	6,000	7,40	8,52	-	14,50	-	-	-	-
SACO PRETO REFORÇADO P/ LIXO - 100 LT	4,000	13,80	24,00	-	35,00	-	-	-	-
SACO PRETO REFORÇADO P/ LIXO - 200 LT	2,000	29,90	33,60	-	54,00	-	-	-	-

Razão Social	Total Geral	Quantidade de Produtos Não Cotado
DISFA - DISTRIBUIDORA FACIL EIRELI	0,00	9
R. RODRIGUES DA CRUZ EIRELI	870,00	2
MAXISUPRI COMERCIO DE SANEANTES EIRELI	1.351,65	1
I. BARBOSA DA SILVA	1.412,72	4
SMART CLEAN COMERCIO ATACADISTA DE PRODUTOS DE HIGIENIZACAO PROFISSIONAL	4.779,82	5

Razão Social	Total Menor: Preço
MAXISUPRI COMERCIO DE SANEANTES EIRELI	1.351,65
SMART CLEAN COMERCIO ATACADISTA DE PRODUTOS DE HIGIENIZACAO PROFISSIONAL	1.806,88
Total Compra	3.158,53

ORÇ R\$ 3.500,00
 UTIL. R\$ 1.321,60
 DISP. R\$ 2.368,40



SOLICITAÇÃO DE COMPRA POR SETOR

Data/Hora.: 10/09/2020 08:30:14

Página.: 1

Setor.: 20.05

SUPRIMENTOS

Re-suprimento
SOLICITAÇÃO DE COMPRA Nº 148036

Material	Unid.	CMD	Pos.Est.	Solicitada	Liberada	Vlr.Refer.	Vr.Estim.
DETERGENTE NEUTRO C/ 5 LTS ✓	GL	0	0	3	3	0,00	0,00
PAPEL HIGIÊNICO BRANCO C/8 ROLOS X 300 MTS ✓	FD	0	0	10	10	0,00	0,00
REFIL PARA MOPITA ROSCA ✓	UN	0	0	8	8	0,00	0,00
SACO BRANCO P/ LIXO INFECTANTE - 60 LT ✓	CT	0	0	4	4	0,00	0,00
SACO PRETO REFORÇADO P/ LIXO - 100 LT ✓	CT	0	0	4	4	0,00	0,00
SACO PRETO REFORÇADO P/ LIXO - 200 LT ✓	CT	0	0	2	2	0,00	0,00
SACO PRETO P/LIXO - 60 LT ✓	CT	0	0	6	6	0,00	0,00
OPTIGERM PPT ✓	BB	0	0	8	8	0,00	0,00
PAPEL TOALHA INTERFOLHAS C/ 1000 FLS ✓	UN	0	0	80	80	0,00	0,00
Valor Total Estimado =>							0,00

Adm. Maria Seixas Neto
CRAJFE/ 02-16884
Diretor Operacional
UPAE - Grande Recife

Daylle Karan
SUPRIMENTOS
UPAE GRANDE RECIFE



INST. BRASILEIRO DE DESENV. DA ADM. HOSPITALAR
<ibdah.centraldecompras2@gmail.com>

Re: COTAÇÃO 104735 - UPAE ABREU E LIMA

1 mensagem

Edimilson Martins <edimilson@oleak.com.br>

14 de setembro de 2020 08:46

Para: Anderson Ferreira - IBDAH <ibdah.centraldecompras2@gmail.com>

Prezado Anderson Ferreira

Bom dia! Conforme solicitado, segue resposta a cotação solicitada:

1. Optigerm PPT de 2L
Preço: R\$ 226,86
2. Prax 30 Detergente neutro BB de 5L
Preço: R\$ 58,78
Diluição: 1:100
3. Papel interrogado 1000 fls
Florax Eco 22 grs
Fardo: 08x21x20
Preço: R\$ 24,85
4. Papel higiênico 300 m
Fardo: 08x10x300
Preço: R\$ 80,86

Prazo de pagamento: 30 dias

Prazo de entrega: 7 dias

Atenciosamente e sempre a disposição.

Em seg, 14 de set de 2020 08:33, Anderson Ferreira - IBDAH <ibdah.centraldecompras2@gmail.com> escreveu:

Prezados Senhores, (as)

Solicitamos que sejam enviados preço, prazo de entrega e condições de pagamento dos itens no anexo.

Atenciosamente,



INSTITUTO BRASILEIRO
DE DESENVOLVIMENTO DA
ADMINISTRAÇÃO HOSPITALAR

ANDERSON FERREIRA

Comprador | Central de Compras

IBDAH - INSTITUTO BRASILEIRO DE DESENVOLVIMENTO DA ADMINISTRAÇÃO
HOSPITALAR

(71) 3508-1137 | (71) 99270-9012

E-mail: ibdah.centraldecompras2@gmail.com



INSTITUTO BRASILEIRO DE DESENVOLVIMENTO DA ADMINISTRAÇÃO HOSPITALAR IBDAH

UPAE ABREU E LIMA - 11

Cotação de Preços

Data/Hora Impressão.: 14/09/2020 08:21:08
Página.: 1

Compras Nº : 104.735

Data Cotação : 14/09/2020

Fornecedor :

Solicitamos os preços dos materiais abaixo relacionados :

Item	Produto	Unid.	Marca	Qtcd.	Vlr. Unit	Total
1	DETERGENTE NEUTRO C/ 5 LTS	GL	quimilab	3,00	10,950	32,85
2	PAPEL HIGIÊNICO BRANCO C/8 ROLOS X 300 MTS	FD	plumas	10,00	29,000	290
3	REFIL PARA MOPITA ROSCA	UN	mox	8,00	11,900	95,2
4	SACO BRANCO P/ LIXO INFECTANTE - 60 LT	CT	donapack	4,00	10,550	42,2
5	SACO PRETO REFORÇADO P/ LIXO - 100 LT	CT	dokapack	4,00	13,800	55,2
6	SACO PRETO REFORÇADO P/ LIXO - 200 LT	CT	dokapack	2,00	29,900	59,8
7	SACO PRETO P/LIXO - 60 LT	CT	dokapack	6,00	7,400	44,4
8	OPTIGERM PPT	BB		8,00	0,000	
9	PAPEL TOALHA INTERFOLHAS C/ 1000 FLS	UN	eco paper 1000folhas	80,00	9,150	732



INST. BRASILEIRO DE DESENV. DA ADM. HOSPITALAR
<ibdah.centraldecompras2@gmail.com>

RES: COTAÇÃO 104735 - UPAE ABREU E LIMA

1 mensagem

Neide <vendas2@maxxisupri.com.br>

14 de setembro de 2020 16:25

Para: Anderson Ferreira - IBDAH <ibdah.centraldecompras2@gmail.com>

Anderson boa tarde.

Segue em anexo cotação solicitada.



 <p>MAXXI SUPRI CONSULTORIA DE VENDAS</p>	<p>NEIDE FIRMO CONSULTORA DE VENDAS (81) 3011-8551 (81) 3037-7950 (81) 98588-0625</p> <p>www.maxxisupri.com.br  /maxxisupri</p>
---	---

RO PE 22, 10P - 01, CEP: 53.444-361, Paulista, PE

De: Anderson Ferreira - IBDAH [mailto:ibdah.centraldecompras2@gmail.com]

Enviada em: segunda-feira, 14 de setembro de 2020 08:33

Para: undisclosed-recipients:

Assunto: COTAÇÃO 104735 - UPAE ABREU E LIMA

Prezados Senhores, (as)

Solicitamos que sejam enviados preço, prazo de entrega e condições de pagamento dos itens no anexo.

Atenciosamente,

ANDERSON FERREIRA

15/09/2020

Gmail - RES: COTAÇÃO 104735 - UPAE ABREU E LIMA



Comprador | Central de Compras

IBDAH - INSTITUTO BRASILEIRO DE DESENVOLVIMENTO DA ADMINISTRAÇÃO HOSPITALAR

(71) 3508-1137 | (71) 99270-9012 

E-mail: ibdah.centraldecompras2@gmail.com



Livre de vírus. www.avast.com.



upaeee.xls
37K



R. RODRIGUES DA CRUZ EIRELI
 11.730.399/0001-82
 (81) 3521-3735
 RUA PAULO MANOEL DA CUNHA, 583, LOJA
 COHAB, Cabo de Santo Agostinho - PE
 54.520-535
 064964906

Proposta Comercial Nº 5566

Para
 UPA ABREU & LIMA
 Aos cuidados de: ANDRRSON

Itens de produto ou serviço

Item	Cód (SKU) / NCM	Qtd	Un	Preço un	Total
PAPEL HIG. BRANCO BIG ROLL COM 08 ROLOS (SAPORO, MAGNATA)	7898907993562 3818.10.00	10,00	UNI	29,500	295,00
DETERGENTE NEUTRO 05 LITROS (VALENÇA)		3,00		12,000	36,00
MOP UMIDO 190G RUBBERMAID	27898161080210 6307.10.00	8,00	UNI	13,000	104,00
SACO HOSPITALAR 100 LITROS (INFECTANTE COM 100 UNIDADES) DOKAPAC	3923.21.90	4,00	UNI	25,000	100,00
SACO PARA LIXO PRETO 100 LITROS REFORÇADO COM 100 UNIDADES	27898161080680 3923.21.90	4,00	UNI	35,000	140,00
SACO PARA LIXO COLORIDO 200 LITROS REFORÇADO COM 100 UNIDADES	27898161078680 3923.29.10	2,00	UNI	54,000	108,00
SACO PARA LIXO COLORIDO 60 LITROS COMERCIAL COM 100 UNIDADES	27898161078660 3923.29.10	6,00	UNI	14,500	87,00
PAPEL TOALHA INTERFOLHADO BRANCO (COMODORO OU MAGNATA)	4818.10.00	80,00	UNI	8,700	696,00
ASSER HC200 (HOSPITALAR)		8,00		227,000	1.816,00
Número de itens: 9				Total dos itens	3.382,00
Soma das quantidades: 125,00					

Data	Total dos itens	Total da proposta
14/09/2020	3.382,00	3.382,00

Condições gerais

Validade da proposta	0 dias
-----------------------------	--------

Atenciosamente,
 Departamento de vendas



I BARBOSA DA SILVA EPP

Fone: 34296766

Página: 1

Rua Maria da Conceição Viana 214 A

- Jardim Atlântico

- Olinda

- PE

EMail: ibscomercialnfe@gmail.com

CNPJ: 04.925.042/0001-94 Fone:

Emissão: 14/09/2020

14/09/2020 15:12:44

Pedido n.: 03368

Entrega: 14/09/2020

Atendido: Não

Placa: PEL6454

Cotação

Cliente: 00321 INST. BRAS. DE DESENV. DA ADMIN. HOSPITALAR

CNPJ: 07.267.476/0010-23

Fantasia: UPA ABREU E LIMA

CEP: 53525790 Frete: CIF

Endereço: AVENIDA BRASIL, 62, BOX 05

Bairro: CENTRO

Cidade: Abreu e Lima

UF: PE Fone: 3435-5757

Inscrição:

Vendedor: 03 IBS

Forma de pagto. AVISTA

Peso Bruto 0

Observações: COMPRA 104.735 - ENTREGA 03 DIAS - PEDIDO MINIMO PARA ENTREGA R\$ 400,00

Ítem	Código	Descrição	Marca	Unid.	Vol.	Qtd.	Preço	% des.	Valor total
1	0006	Detergente liquido 5 litros neutro	VALENCA	bb	0	3	8,72	0,00	26,16
2	1198	Papel higienico bco,fl simples 300m	PLUMA	rl	0	80	4,48	0,00	358,40
3	0570	Saco p/lixo hospitalar 50 litros	DPACK	ct	0	4	19,25	0,00	77,00
4	0563	Saco p/lixo reforçado preto 100 litros	DPACK	ct	0	4	24,00	0,00	96,00
5	0556	Saco p/lixo reforçado preto 200 litros	DPACK	ct	0	2	33,60	0,00	67,20
6	0561	Saco p/lixo preto 60 litros	DPACK	ct	0	6	8,52	0,00	51,12
7	0422	Papel toalha interf bco 20x20 c/ 1000fls	ECOPAPPER	fd	0	80	10,50	0,00	840,00
7,00						179			1.515,88

Subtotal: R\$ 1.515,88

Desconto %: 0,00 Volumes: 0

Desconto \$: 0,00 Total (qtd.) 179

Total: R\$ 1.515,88

I BARBOSA DA SILVA EPP

Assinatura do cliente



INST. BRASILEIRO DE DESENV. DA ADM. HOSPITALAR
<ibdah.centraldecompras2@gmail.com>

RES: COTAÇÃO 104734 - UPAE ABREU E LIMA

1 mensagem

Marcelo IBS <marcelo@ibscomercial.com.br>

15 de setembro de 2020 17:03

Para: Anderson Ferreira - IBDAH <ibdah.centraldecompras2@gmail.com>

Segue cotação

Atenciosamente

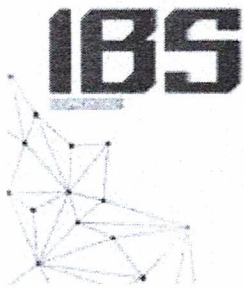

MARCELO SOUZA
VENDEDOR

Tel: (81) 34296766 | (81) 984600888

E-mail: marcelo@ibscomercial.com.br

Rua Maria da Conceição Viana, nº 214-A

Olinda-PE | CEP nº 53050-110

www.ibscomercial.com.br

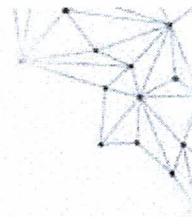

2 anexos

 **UPA_104_734.pdf**
353K

 **UPA_104_735.pdf**
351K

Autorização de Fornecimento Nº: 104735

Página 1

Data.: 17/09/2020

Fornecedor.: MAXXISUPRI COMERCIO DE SANEANTES EIRELI

Endereço.: Avenida Antônio Cabral de Souza

Contato/Vendedor.:

Telefone.:

Fax.:

Autorizamos o fornecimento dos materiais e/ou equipamentos relacionados, condicionados à estrita observância e cumprimento dos termos desta Autorização de Fornecimento nº : 104735 de 14/09/2020

Item	Nome Produto	Unid.	Marca	Quantidade	Valor Unit.	Total
1	DETERGENTE NEUTRO C/ 5 LTS	GL		3,000	10,95	32,85
2	PAPEL HIGIÊNICO BRANCO C/8 ROLOS X 300 MTS	FD		10,000	29,00	290,00
3	REFIL PARA MOPITA ROSCA	UN		8,000	11,90	95,20
4	SACO BRANCO P/ LIXO INFECTANTE - 60 LT	CT		4,000	10,55	42,20
5	SACO PRETO REFORÇADO P/ LIXO - 100 LT	CT		4,000	13,80	55,20
6	SACO PRETO REFORÇADO P/ LIXO - 200 LT	CT		2,000	29,90	59,80
7	SACO PRETO P/LIXO - 60 LT	CT		6,000	7,40	44,40
8	PAPEL TOALHA INTERFOLHAS C/ 1000 FLS	UN		80,000	9,15	732,00

Valor Total desta Autorização de Fornecimento 1.351,65

RECIFE, 17/09/2020 09:08:10



Assinatura Emitente

Adm. Maria Seixas Neto
CPA/PE: 02-15884
Diretor Operacional
UPAE - Grande Recife

Autorizador Por:

CONDIÇÕES DE PAGAMENTO ANTECIPADO

ENTREGA IMEDIATA - FRETE CIF

ENTREGA NA UPAE ABREU E LIMA

AS NOTAS FISCAIS DEVEM SER EMITIDAS COM O CÓDIGO DO LOTE, E VALIDADE DOS ITENS

Horário de recebimento: Segunda à quinta - 07h às 16h / Sexta - 07h às 15h

Instruções para faturamento => emitir Nota(s) Fiscal(is) e Faturas para:
IBDAH - Instituto Brasileiro de Desenvolvimento da Administração Hospitalar
C.N.P.J.: 07.267.476/0010-23 I.E.: Isento
Avenida Brasil, nº 62, Box 05, Centro
Abreu e Lima - PE CEP.: 53.525-790
Tel.: (81) 3435-5757 / (81) 3010-8810

Local de entrega: UPAE Maria José da Silva
Endereço: Grande Recife, BR 101, KM 47
Abreu e Lima - Pernambuco CEP: 53.520-015
Tel.:

Almoxarifado:
Compras: (71) 3508-1137 / (71) 99940-0495

Autorização de Fornecimento Nº: 104735

Página 2

Data.: 17/09/2020

Fornecedor.: SMART CLEAN COMERCIO ATACADISTA DE PRODUTOS DE
HIGIENIZACAO PROFISSIONAL

Endereço.: Rua Fernando Menezes de Góes

Contato/Vendedor.:

Telefone.: (71) -9962-9576

Fax.:

Autorizamos o fornecimento dos materiais e/ou equipamentos relacionados, condicionados à estrita observância e cumprimento dos termos desta Autorização de Fornecimento nº : **104735** de 14/09/2020

Item	Nome Produto	Unid.	Marca	Quantidade	Valor Unit.	Total
1	OPTIGERM PPT	BB		8.000	225.86	1.806.88

Valor Total desta Autorização de Fornecimento **1.806,88**

RECIFE, 17/09/2020 09:08:10

 Assinatura Emitente

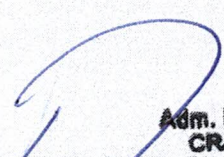
 Adm. Mario Sales Neto
 CRA/PE-02-15884
 Diretor Operacional
 UPAE Grande Recife

CONDIÇÕES DE PAGAMENTO 30 DIAS

ENTREGA IMEDIATA - FRETE CIF

ENTREGA NA UPAE ABREU E LIMA

AS NOTAS FISCAIS DEVEM SER EMITIDAS COM O CÓDIGO DO LOTE, E VALIDADE DOS ITENS

Horário de recebimento: Segunda à quinta - 07h às 16h / Sexta - 07h às 15h

 Instruções para faturamento => emitir Nota(s) Fiscal(is) e Faturas para:
 IBDAH - Instituto Brasileiro de Desenvolvimento da Administração Hospitalar
 C.N.P.J.: 07.267.476/0010-23 I.E.: Isento
 Avenida Brasil, nº 62, Box 05, Centro
 Abreu e Lima - PE CEP.: 53.525-790
 Tel.: (81) 3435-5757 / (81) 3010-8810

 Local de entrega: UPAE Maria José da Silva
 Endereço: Grande Recife, BR 101, KM 47
 Abreu e Lima - Pernambuco CEP: 53.520-015
 Tel.:
 Almoxarifado:
 Compras: (71) 3508-1137 / (71) 99940-0495